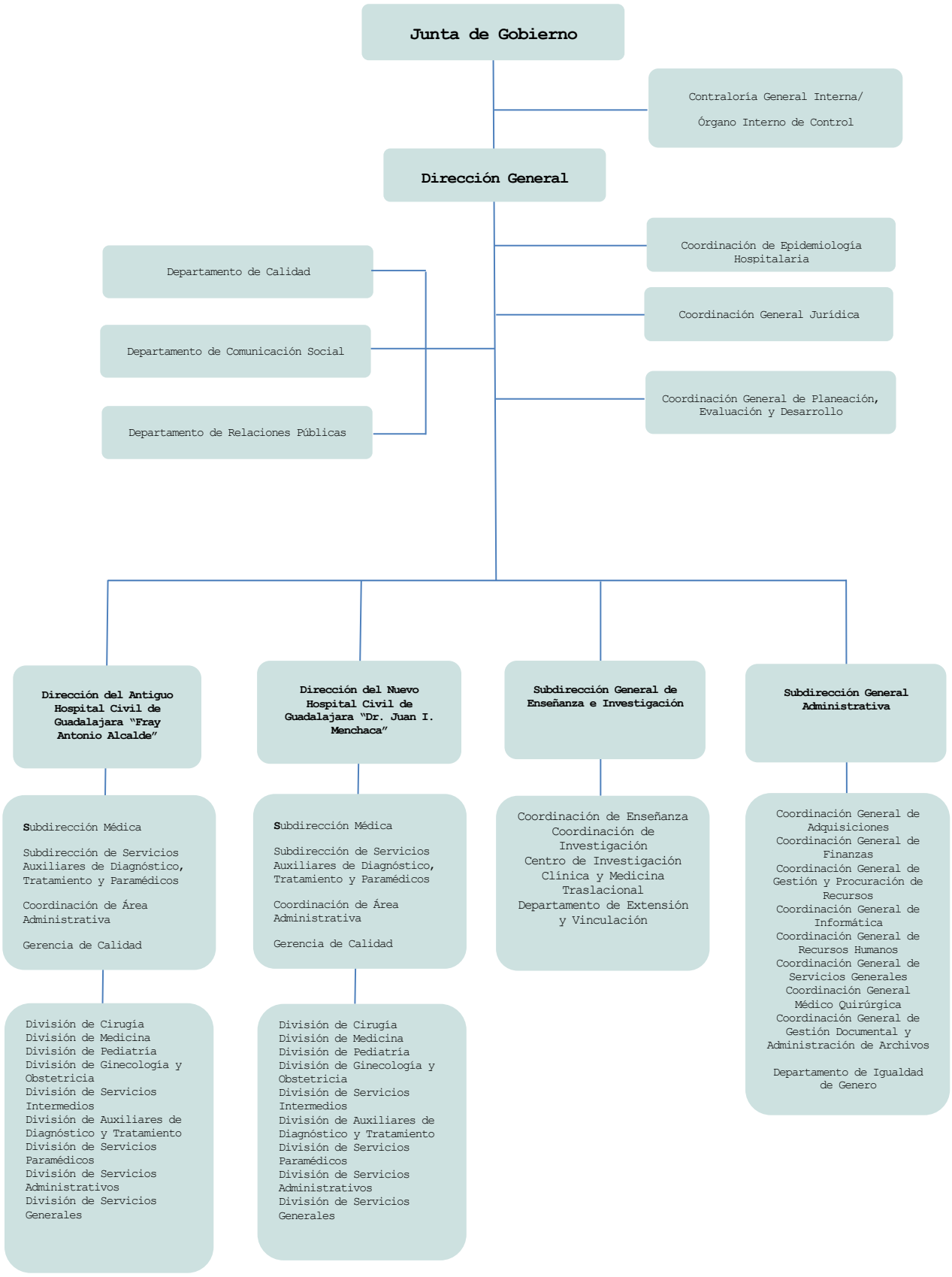
Junta de Gobierno
Contraloría General Interna/
Órgano Interno de Control
Dirección General
Coordinación de Epidemiología Hospitalaria
Coordinación General Jurídica
Coordinación General de Planeación, Evaluación y Desarrollo
Departamento de Calidad
Departamento de Comunicación Social
Departamento de Relaciones Públicas
Dirección del Antiguo Hospital Civil de Guadalajara "Fray Antonio Alcalde"
Subdirección Médica
Subdirección de Servicios Auxiliares de Diagnóstico, Tratamiento y Paramédicos
Coordinación de Área Administrativa
Gerencia de Calidad
División de Cirugía
División de Medicina
División de Pediatría
División de Ginecología y Obstetricia
División de Servicios Intermedios
División de Auxiliares de Diagnóstico y Tratamiento
División de Servicios Paramédicos
División de Servicios Administrativos
División de Servicios Generales
Dirección del Nuevo Hospital Civil de Guadalajara "Dr. Juan I. Menchaca"
Subdirección Médica
Subdirección de Servicios Auxiliares de Diagnóstico, Tratamiento y Paramédicos
Coordinación de Área Administrativa
Gerencia de Calidad
División de Cirugía
División de Medicina
División de Pediatría
División de Ginecología y Obstetricia
División de Servicios Intermedios
División de Auxiliares de Diagnóstico y Tratamiento
División de Servicios Paramédicos
División de Servicios Administrativos
División de Servicios Generales
Subdirección General de Enseñanza e Investigación
Coordinación de Enseñanza
Coordinación de Investigación
Centro de Investigación Clínica y Medicina Traslacional
Departamento de Extensión y Vinculación
Subdirección General Administrativa
Coordinación General de Adquisiciones
Coordinación General de Finanzas
Coordinación General de Gestión y Procuración de Recursos
Coordinación General de Informática
Coordinación General de Recursos Humanos
Coordinación General de Servicios Generales
Coordinación General Médico Quirúrgica
Coordinación General de Gestión Documental y Administración de Archivos
Departamento de Igualdad de Genero